Touraine Vallée de l'Indre accueille
le Numérique Éthique tour

L'objectif ?

Faire découvrir ce que le numérique apporte à notre vie quotidienne, tout en sensibilisant aux risques et aux enjeux d'internet.

Pour qui ?

Pour toutes et tous !
Scolaires, jeunes, familles, séniors, décrocheurs ou passionnés du numérique, personnes en recherche d'emploi ou porteurs de projet sont les bienvenus !

Découvrir la manifestation
Flashez ici ! →

6 place Antoine de Saint-Exupéry - Z.A. ISOPARC - 37250 SORIGNY
02 47 34 29 00 - contact@tourainevalleedelindre.fr
www.tourainevalleedelindre.fr

Conception : Touraine Vallée de l'Indre et MAIF - Illustrations : MAIF, Freepik - Impression : Easyflyer - 2500 exemplaires - Ne pas jeter sur la voie publique - Avril 2023

Touraine Vallée de l'Indre accueille le

numérique **éthique** tour

fédéré par MAIF

Venez vivre des expériences immersives...

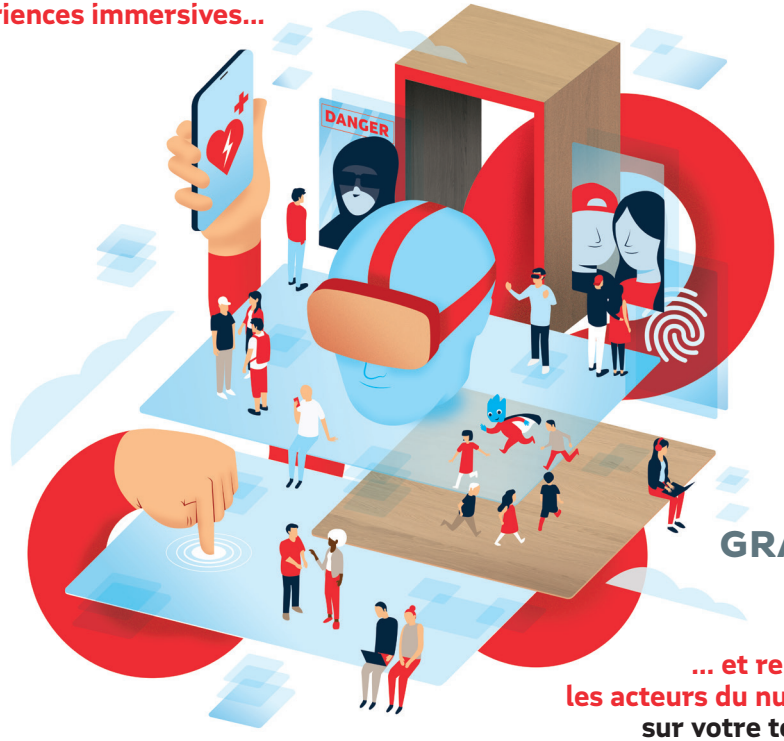

GRATUIT

... et rencontrer les acteurs du numérique sur votre territoire.

Du **4 au 6 mai 2023**
de **9h à 17h**

Salle Multi-activité
Rue du Bois des Plantes
ARTANNES-SUR-INDRE

Programme

Salle Multi-activité
Rue du Bois des Plantes
ARTANNES-SUR-INDRE

Des tables rondes & des conférences

Pour les parents
Prévention à l'utilisation des écrans dès le plus jeune âge.
Jeudi 4 mai - 18h

Pour les entrepreneurs, artisans et commercants
Les risques du numérique pour l'entreprise
Samedi 6 mai - 11h

Des expériences immersives & des ateliers pratiques de découvertes

Samedi 6 mai 2023 (tout public)

Mes datas et moi
«Boucle vidéo» présentant les enjeux des risques du numérique.

Data cleaner immersion 360°
«Boucle vidéo» liée aux informations à fournir lors du téléchargement d'une application.

Le Blue-Bot de Riskou
Apprendre aux enfants les risques de la vie courante. Tout à la fois histoire, jeux de construction et de piste.

Staying Alive
Une appli pour sauver des vies.

NumériQUIZ
Tester ses connaissances sur le numérique à travers des quiz interactifs.

Dans la peau d'un hacker
Expérience de réalité virtuelle qui propose de vous immiscer dans l'univers d'un pirate du web désireux d'obtenir les données personnelles d'utilisateurs.

Atelier de coding
Séance de coding auprès de groupes d'enfants.

Osons les risques numériques
Eclairer le public sénior aux risques liés à l'usage.

La Selfie Box
Le visiteur réalise un selfie. Mais rapidement, il s'aperçoit que sa photographie va être aspirée pour irriguer les réseaux sociaux.

Les solutions éducatives
Pour l'ensemble des enfants scolarisés, de la maternelle à l'université en passant par les parcours professionnels des solutions adaptées à tous les âges, les cursus. Soutien étendu aux personnes en situation de handicap ou éloignées physiquement de l'école.

Samedi 6 mai 10h-17h

Le village c'est quoi ?

Un village itinérant au sein de votre territoire qui fédère les acteurs du numérique au service du mieux commun.

Ateliers découvertes, expériences immersives, conférences et débats... autant d'animations autour desquelles vos acteurs locaux prendront place avec nos partenaires, afin de valoriser un numérique au service d'une économie responsable, des solidarités, de l'éducation et de l'environnement.

Nous vous attendons nombreuses et nombreux pour vivre l'expérience

Ouvert à tout public - Entrée gratuite

Pour tout renseignement complémentaire, merci de vous adresser à numeriquetour@maif.fr